



النشاط العلمي سادس ابتدائي

الدورة 2 الفرض 2 النموذج 2

الأستاذ : بحسينة نجيب

## I- التمرين 1 (اختبار التعلّيمات)

أختار الجواب الصحيح :

1 - الإخصاب هو عملية :

- أ - اندماج البويضة بالحيوان المنوي
- ب - التقاء البويضة بالحيوان المنوي
- ج - اندماج البويضة بالحيوان المنوي

2 - الطمث يكون :

- أ - مرة في الشهر
- ب - مرتين في الشهر
- ج - مرة في السنة

## II- التمرين 2 (دعم التعلّيمات)

Je légende le dessin en copiant les chiffres

\_\_\_ : col de l'utérus

\_\_\_ : trompe

\_\_\_ : foetus

\_\_\_ : vagin

\_\_\_ : cordon ombilical

\_\_\_ : ovaire

\_\_\_ : placenta

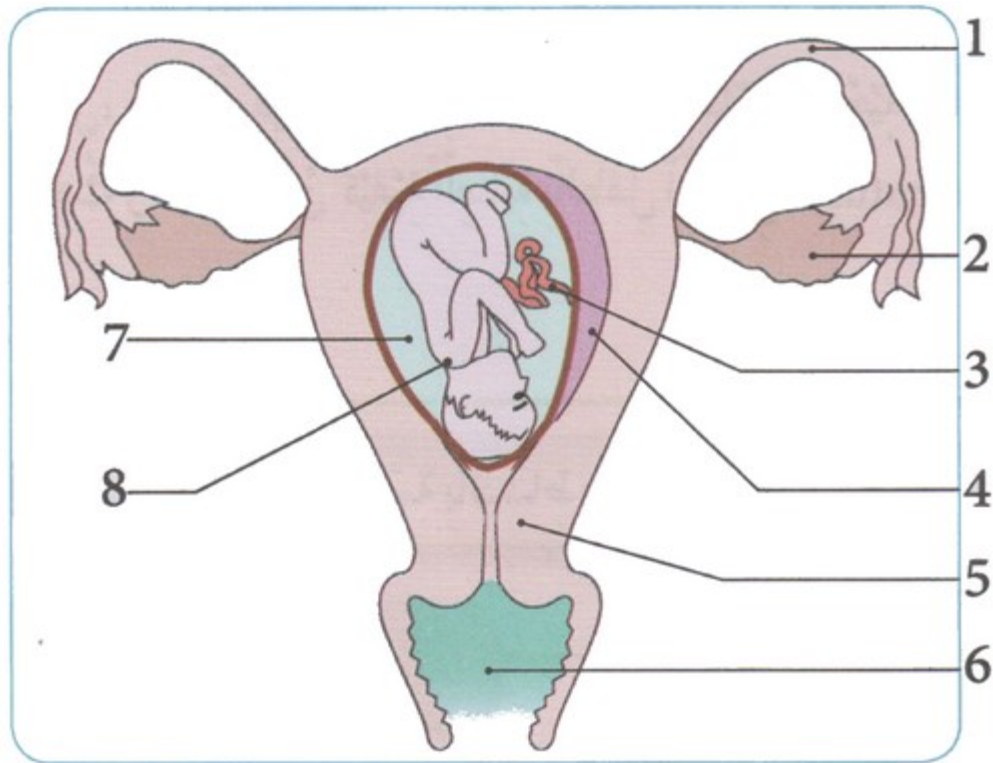

### III- التمرين 3 (تنمية التعلمات)

Je complète le texte suivant avec les mots qui conviennent

A la naissance, c'est la \_\_\_\_\_ du bébé qui sort généralement en premier, puis tout le corps. Se suivent ensuite, le cordon \_\_\_\_\_ et le placenta

Le bébé né est nourri grâce au \_\_\_\_\_ maternel donné au sein

Ce nouveau-né grandit et au fil des ans, fait de nombreux apprentissages : marcher, parler, \_\_\_\_\_ et écrire

----- 'Cette période s'étalant d'un jour à douze ans s'appelle l

C'est ensuite la \_\_\_\_\_, une autre période de vie s'étalant entre 12 et 18 ans, pendant laquelle le corps subit de nombreuses \_\_\_\_\_ physiques et sexuelles

Je classe les phrases suivantes par ordre chronologique, de 1 à 5

Rencontre de l'ovule et des spermatozoïdes : \_\_

Implantation de l'embryon dans la paroi utérine : \_\_

Fusion de l'ovule et du spermatozoïde : \_\_

Production des cellules sexuelles (ovule, spermatozoïdes) par les deux partenaires : \_\_

L'embryon se développe et devient fœtus : \_\_

