AlloSchool

Français : 6ème Année Primaire

Grammaire 3-2 (La cause)

Professeur : Mr MAHTANE Hicham

Sommaire

I- Activités

II- Cours

III- Synthèse

IV- Exercices

4-1/ Exercice 1

4-2/ Exercice 2

4-3/ Exercice 3

4-4/ Exercice 4

I- Activités

- L'ingénieur est heureux car son robot a bien fonctionné.
- Il ne peut pas assister à la conférence parce qu'il est malade.
- Comme l'alphabet a été inventé, l'écriture est devenue plus facile.
- La descente est amorcée grâce à des rétrofusées qui ont freiné la fusée.
- S'il a été finalement sélectionné, c'est à cause de son extraordinaire résistance physique.

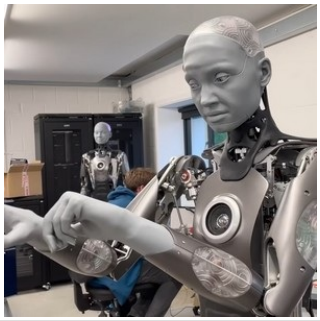

Travail à faire

1. Lis les mots et les groupes de mots en rouge. À quelle question répondent ces expressions ?
2. Que veut-on savoir en posant ces questions ?
3. Dans la phrase 3, où est placé le mot « comme » ?
4. Dans la phrase 4, la cause est-elle négative ou positive ?
5. Remplace « parce que » dans la phrase 2 par un mot ou une expression de cause.

II- Cours

On appelle cause le motif d'une action ou l'origine d'un événement.

Pour trouver la phrase qui exprime la cause, on pose une question introduite par : pourquoi ? pour quelle raison ?

Pour exprimer la cause, on utilise les expressions suivantes : car, parce que, comme, puisque, à cause de, grâce à, par manque de, faute de…

« Comme », expression de la cause, se met toujours en tête de phrase.

« À cause de », « par manque de », « à faute de » s'emploient pour une action défavorable.

- Exemple : il a été puni à cause de ses bêtises. Il redouble par manque de travail.

« Grâce à » s'emploie pour une cause positive.

- Exemple : Cet inventeur a remporté le prix Nobel grâce à sa persévérance.

III- Synthèse

« Comme » se met toujours en tête de phrase.

« À cause de », « par manque de », « à faute s'emploient pour une action défavorable.

« Grâce à » s'emploie pour une cause positive.

IV- Exercices

4-1/ Exercice 1

Souligne les phrases qui expriment la cause :

1. Papa travaille rapidement grâce à son nouvel ordinateur.
2. Ce scientifique a fait une grande découverte, il travaille dur.
3. J'ai perdu beaucoup de données dans mon disque dur à cause d'un virus.
4. L'inventeur est très satisfait car il a obtenu le prix.
5. Comme ce robot est efficace !
6. Puisque les chercheurs ont découvert le vaccin, le virus va disparaître.

4-2/ Exercice 2

Relie par une flèche :

Grâce à la Cité des sciences et de l'industrie	----------	Il est fatigué.
À cause de son imprudence		Il ne peut pas travailler dans ce laboratoire.
Comme les chercheurs avancent dans les recherches		On peut assister à des recherches ou des conférences.
Puisqu'il a travaillé toute la journée		L'automobiliste a eu un grave accident.
Par manque d'expérience		On a connu un important progrès technique.

4-3/ Exercice 3

Complète les phrases avec une expression de cause :

1. Ils ont réussi _____ ils ont une bonne imagination.
2. Je n'ai pas pu dormir _____ du bruit des voisins.
3. _____ le conférencier parle moins fort, l'assistance n'entend pas bien.
4. _____ de concurrence, l'entreprise a dû fermer.
5. _____ nouvelles technologies, on fait de nombreuses découvertes scientifiques.

4-4/ Exercice 4

Récris les phrases suivantes en employant «grâce à» ou «à cause de» :

1. L'inventeur a réussi parce qu'il a la volonté.

---

2. Comme il travaille beaucoup, il progresse vite.

---

3. Puisqu'il est malade, Il n'assistera pas à la conférence scientifique.

---

4. Cet élève va redoubler car il est paresseux.

---

5. Nous avons bien préparé pour le concours. Nous avons eu la 1ère place.